



**Asia-Pacific  
Economic Cooperation**

---

**2016/EPWG/SDMOF/017**

## **ABAC Presentation**

Submitted by: ABAC



**APEC PERU**  
2016

**10<sup>th</sup> Senior Disaster Management Officials Forum**  
**Iquitos, Peru**  
**8–9 October 2016**



**APEC PERU**  
2016

**10<sup>TH</sup> SENIOR DISASTER MANAGEMENT OFFICIALS FORUM**  
Emergency Preparedness Working Group - EPWG



**GRUPO**  
EMPRESARIAL DE  
**APOYO**  
EN CASO DE DESASTRES

IQUITOS, OCTOBER, 2016



**GRUPO**  
EMPRESARIAL DE  
**APOYO**  
EN CASO DE DESASTRES

**ABAC – APEC BUSINESS ADVISORY  
COUNCIL**

- **Quality Growth and Human Development.”** The 2016 work program focuses on the following priorities:
  - consolidating progress towards the Free Trade Area of the Asia-Pacific (FTAAP);
  - facilitating MSME(micro, small and medium enterprises) development through access to global markets and new technologies;
  - promoting economic growth, diversification, and sustainability; and
  - strengthening rule of law and economic and social sustainability ;



## ABAC – APEC BUSINESS ADVISORY COUNCIL

- ONE FUNCTION OF THE ABAC IS:
  - Share local experiences that serve to implement in other economies.



WORKING GROUP BUSINESS SUPPORT  
DISASTER

SINCE JUNE 2008



INTEGRATED BY SECTOR  
UNIONS OF BUSINESS

SYSTEMATIC COORDINATION WITH AUTHORITIES IN DISASTER RISK MANAGEMENT,  
PREPAREDNESS, RESPONSE AND RECOVERY



**Grupo de Trabajo Empresarial de Apoyo en Caso de Desastres**  
 como entidad articuladora de la Red Empresarial para la Prevención y Respuesta Temprana ante Desastres

Los gremios empresariales abajo firmantes:

Reconocen que las empresas están realizando iniciativas de preparación ante emergencias. Ellos cuentan con planes para atender los eventos que podrían afectar la continuidad del negocio y que se producen en el ámbito de sus procesos y operaciones.

Manifiestan que están difundiendo y posicionando la respuesta ante emergencias y desastres a nivel de los gremios empresariales. Además, están efectuando acciones con el Instituto Nacional de Defensa Civil (INDEC), autoridad con competencias específicas en caso de desastres, dentro del rol fundamental de liderazgo estratégico que le compete al Estado en situaciones de desastres.

Destacan la importancia del apoyo voluntario y temprano a la autoridad especializada en caso de desastres. Este apoyo debe ser articulado y coordinado, con la finalidad de evitar duplicidades y lograr que sea eficiente y efectivo en la atención de quienes lo requieran con urgencia.

Declaran que el Grupo de Trabajo Empresarial de Apoyo en caso de Desastres, constituido por representantes de los gremios firmantes, es el ente articulador de la Red Empresarial para la Prevención y Respuesta Temprana ante Desastres.

Expresan su compromiso con la prevención y con el fortalecimiento de la institucionalidad para afrontar los desastres.

En señal de conformidad, se suscribe el presente documento el día 05 de Julio de 2011 en la ciudad de Lima - Perú.

 Alfredo Jochamund Asociación Peruana de Empresas de Seguros	 Carlos Muñoz Chahuí Cámara de Comercio de Lima
 Pedro Martínez Callejas Sociedad Nacional de Minería, Petróleo y Energía	 Mirra Watson Arebur Perudimera
 Richard Huaringa Bazán Sociedad Nacional de Pesquería	 Pedro Quispe Álvarez Sociedad Nacional de Industrias



**EN EL AÑO 2011 EL GRUPO  
 CREO LA RED  
 EMPRESARIAL PARA LA  
 PREVENCIÓN Y RESPUESTA  
 TEMPRANA ANTE  
 DESASTRES**





ASOCIACIÓN PERUANA DE EMPRESAS DE SEGUROS







CENTRO COORDINADOR DE BÚSQUEDA Y SALVAMENTO





CÁMARA DE COMERCIO LIMA  
 La Cámara de los Gremios



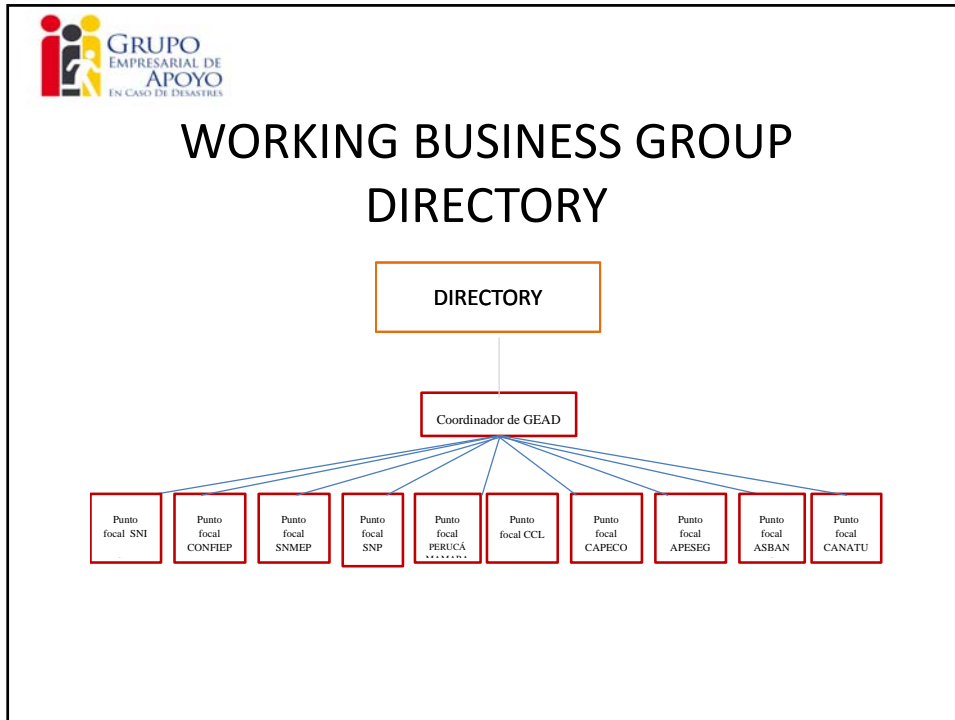

SOCIEDAD NACIONAL DE INDUSTRIAS





GRUPO EMPRESARIAL DE APOYO EN CASO DE DESASTRES



Informe  
Análisis de la implementación  
de la Gestión del Riesgo de Desastres  
en el Perú

3.3 Propiciar la participación del sector privado a través de la Red Empresarial de Apoyo en caso de Desastres, en los espacios de consulta, intercambio y construcción de consensos.

**Sector Privado**

- Existencia de la Red Empresarial de Apoyo en caso de Desastres que agrupa a un buen número de gremios, que han presentado incluso su experiencia como un ejemplo ante la APEC.
- Tienen actividad continua y manifestaron interés en coordinar y respaldar acciones de sensibilización sobre el SINAGERD, tienen recursos, están organizados para poder apoyar ante emergencias y pueden incluso llegar a territorios en algunos casos a nivel de representaciones locales.

Ministerio de Relaciones Exteriores  
2014



GRUPO EMPRESARIAL DE APOYO EN CASO DE DESASTRES

## SMALL, MEDIUM ENTERPRISES FOR HUMANITY



#SME4H SMEs FOR HUMANITY

- TO CONNECT ENTERPRISES
- SMEs for Humanity (#SME4H) is a proposed new initiative that seeks to address these gaps in coordination through the creation of an online portal that could more effectively connect SMEs with other businesses and relevant stakeholders in the humanitarian ecosystem before, during and after a humanitarian crisis.



OCTOBER 2015



## ACTIONS TO DEVELOPMENT

We are supporting by DIPECHO Program

SIMULATION EXERCISE IN CASE OF EARTHQUAKE AND TSUNAMI IN LIMA AND CALLAO  
GEAD PNUD  
SEPTEMBER 2016

ESTABLISH COMMUNICATION PROTOCOLS AT INTERNAL OF PRIVATE SECTOR AND PRIVATE SECTOR WITH PUBLIC SECTOR



## CREATING EMERGENCY OPERATION CENTER (COE) IN EACH UNION BUSINESS

Gremio	FORMATO 01: COE GREMIAL					
	Ubicación física del centro de operaciones del Gremio		Centro de comunicaciones/ número de teléfono fijo, celular, radio, correo electrónico, teléfono satelital, etc.		Unidad Responsable designada por el Gremio para activar el COE del gremio	Persona(s) responsable (titular y por lo menos 2 miembros alternos)
	Principal	Alternativa	Principal	Alternativa		
SNI	Los Laureles 365, San Isidro	Kivur 128-La Molina	Sociedad Nacional de Industrias +01-6164444-239 997592158 <a href="mailto:crosell@sni.org.pe">crosell@sni.org.pe</a> <a href="mailto:cecrosell@gmail.com">cecrosell@gmail.com</a>	01-4791961	Comité de Sostenibilidad	Saúl Montenegro <a href="mailto:smontenegro@sni-org.pe">smontenegro@sni-org.pe</a>



## EMERGENCY OPERATION CENTER (COE) IN EACH UNION BUSINESS



ACTIVATE IN EMERGENCY BY WHATSAPP, EMAIL, CELLPHONES, RADIO





## ACTIONS TO DEVELOPMENT

TO PROMOTE PRIVATE SECTOR INVOLMENT IN PERU AND LATIN AMERICA, REPLICATING SIMILAR SPACE

IN CASE OF DISASTER HAVE IDENTIFIED THE PRIVATE SECTOR ACTORS IN OTHER REGIONS IN PERU AND COUNTRIES

FACILITATE TECHNICAL ASSISTANCE FROM THE PRIVATE SECTOR

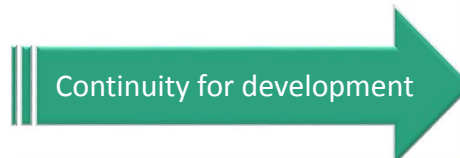

## CHALLENGES

UNION BUSINESSES ARE ASSOCIATION THAT RECEIVE MEMBERSHIP FEES FOR THEIR PRIORITIES

SUSTAINABILITY IS A PRIORITY

DISASTER RISK REDUCTION MUST BE ATTACHED TO SUSTAINABILITY



*General coordinator  
Cecilia Rosell Grijalba  
Manager of Sustainability  
[crostell@sni.org.pe](mailto:crostell@sni.org.pe)*

*THANK YOU.....*